

BORSA İSTANBUL

BİST 100 endeksi günü %1,50 yükselişle 10.798,09 puandan tamamladı. BİST 100 endeksi gün içinde en düşük 10.751,99 en yüksek ise 10.880,04 seviyesinden işlem gördü. Toplam işlem hacmi ise 139,9 milyar TL düzeyinde gerçekleşti.

En fazla işlem gören sektör endeksi 54,4 milyar TL ile BİST SINAI endeksi olurken, en fazla değer kazanan sektör endeksi %4,10 ile BİST SPOR endeksi oldu. En fazla değer kaybeden sektör endeksi ise -%1,28 ile BİST TAŞ, TOPRAK endeksi oldu.

XU100 endeksi içerisinde işlem gören 83 hissenin fiyatı yükselirken, 16 hissenin fiyatı düşmüştür. 1 hissenin ise fiyatı değişmemiştir.

Borsa İstanbul'un toplam işlem hacmi bir önceki işlem gününe göre %0,25 düşüşle (-351,3 milyon TL) 139,9 milyar TL oldu. 5 günlük ortalama işlem hacmi 135,1 milyar TL düzeyinde gerçekleşirken son gün işlem hacmi ortalamaya göre %3,57 artış kaydetmiştir.

PİYASA GÜNDEMİ

Dün Amerika'da açıklanan, son bir yılın en yüksek işsizlik maaşı başvurusuna işaret eden istihdam verisi ile zayıf ISM imalat sektörü verisi sonrasında ekonomik durgunluk ve Fed'in politika hatası yaptığını dair endişeler arttı. Bu endişeler nedeniyle ABD tahvillerine olan talep artarken borsalarda sert satışlar yaşandı. Bugün TSİ 15:30'da tarım dışı istihdam değişimini ve işsizlik oranını içeren veri seti açıklanacak. Veri sonrasında ABD tahvil faizlerinin seyri borsaları da etkileyecektir. Avrupa tarafında ise zayıf gelen şirket kârları borsalarda dün satışlara neden olurken ABD verileriyle satışların derinleşti.

Yurtiçi piyasalarda ise dün, global piyasalardaki satış baskısına rağmen tepki alışı vardı. Her ne kadar kapanışa doğru kazanımların bir kısmı geri verilse de banka hisselerindeki alımlar dikkat çekiciydi. Bu sabah Asya borsalarında sert satışlar olması ve Amerikan vadelilerinin satıcı işlem görmesi nedeniyle açılışın zayıf olması ihtimali bulunuyor. Global borsalardaki satışların yanı sıra gelişmekte olan ülkeler kategorisindeki Venezuela'daki siyasi gerilimin de TL cinsi varlıklar üzerinde dolaylı olarak etkili oluşturma çabası düşünülebilir.

DÖVİZ PİYASASI

	Son	Gün %	Haf.%	Ay %
USDTRY	33,1082	-0,10	0,48	1,39
EURTRY	35,8020	-0,21	-0,21	2,04
GBPTRY	42,2939	-0,88	-0,58	2,38
EURUSD	1,0793	-0,30	-0,49	0,48
GBPUSD	1,2740	-0,91	-0,87	0,71

DÖVİZ SEPETLERİ

	Son	Gün %	Haf. %	Ay %
Döviz Sepeti	34,5111	0,15	0,76	1,39
Dolar Endeksi (DXY)	104,3930	0,34	0,10	-1,38

TAHVİL PİYASASI

Tahvil Faizleri	Son	Ö.Gün	Ö.Haf.	Ö.Ay
TL Referans Faiz	48,3%	47,0%	48,9%	52,5%
Türkiye 2 Yıllık	38,9%	37,0%	38,3%	35,6%
Türkiye 10 Yıllık	24,3%	24,6%	24,2%	23,7%
Almanya 10 Yıllık	2,3%	2,3%	2,4%	2,6%
ABD 2 Yıllık	4,2%	4,3%	4,4%	4,7%
ABD 10 Yıllık	4,0%	4,1%	4,3%	4,4%
ABD10y 2y Farkı	-18,5bp	-22,4bp	-19,0bp	-36,3bp

EMTİA PİYASASI

Emtia	Son	Gün %	Haf. %	Ay %
Altın Ons	2.446,3	-0,04	3,45	4,90
Gümüş Ons	28,5	-1,66	2,40	-3,15
Brent	79,9	-1,84	-1,99	-7,59
Gram Altın	2.615,5	0,16	2,39	6,46

BORSA İSTANBUL ENDEKSLERİ

Performans	Kapanış	İşlem Hacmi	Gün %	Haf. %	Ay %	Yb %
BİST-100	10.798	92.531.826.332	1,5	-0,7	4,4	44,5
BİST-30	11.779	68.651.063.920	1,5	-0,2	4,7	46,9
BİST Sanayi	14.612	54.399.938.505	1,1	-0,8	5,0	26,7
BİST Banka	15.105	18.715.395.237	3,5	0,7	3,2	73,3
BİST Tüm	12.312	139.922.988.488	1,6	-0,6	5,0	43,5
Son ve Önceki Dönem	Son	Ö. Haf	Ö. Ay	Yılbaşı	Ö. Yıl	
Yab.Takas Oranları (%)	38,51	38,20	38,21	37,95	30,04	

BİST 100 ENDEKSİ

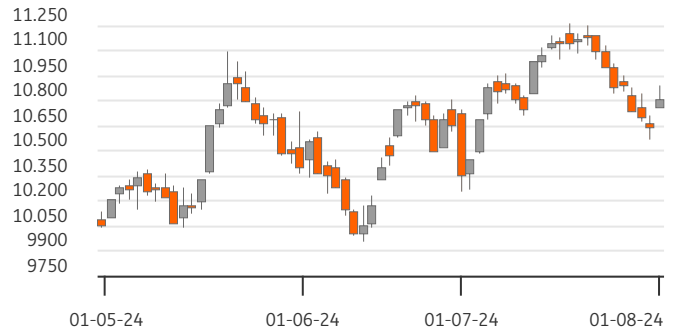

BİST-100 EN ÇOK DÜŞENLER

	Değ.%	Kapanış	Hacim		Hacim	Kapanış	Değ.%
BTCIM	-6,00	173,80	509,9	EREGL	6.709	57,25	2,14
OYAKC	-5,68	74,75	1.183,0	ISCTR	4.796	15,54	3,60
OTKAR	-3,03	592,00	236,1	SASA	4.600	47,00	1,08
SDTTR	-2,79	304,50	491,3	YKBNK	4.515	32,00	5,96
BIMAS	-2,16	612,00	2.499,3	GARAN	3.499	128,60	3,88

BİST-100 PARA GİRİŞİ

	Değ.%	Kapanış	Hacim		Hacim	Kapanış	Değ.%
BINHO	9,96	458,25	453,3	EREGL	6.709	57,25	2,14
OBAMS	6,26	38,68	636,5	THYAO	6.241	297,50	2,85
YKBNK	5,96	32,00	4.514,6	ISCTR	4.796	15,54	3,60
GESAN	5,69	51,05	473,6	SASA	4.600	47,00	1,08
KCAER	5,29	47,40	392,3	YKBNK	4.515	32,00	5,96

BİST-100 EN ÇOK YÜKSELENLER

	Değ. %	Kapanış	Hacim		Hacim	Kapanış	Değ. %
BINHO	9,96	458,25	453,3	EREGL	6.709	57,25	2,14
OBAMS	6,26	38,68	636,5	THYAO	6.241	297,50	2,85
YKBNK	5,96	32,00	4.514,6	ISCTR	4.796	15,54	3,60
GESAN	5,69	51,05	473,6	SASA	4.600	47,00	1,08
KCAER	5,29	47,40	392,3	YKBNK	4.515	32,00	5,96

BİST-100 HACMİ EN YÜKSEKLER

	Değ. %	Kapanış	Hacim		Hacim	Kapanış	Değ. %
BINHO	9,96	458,25	453,3	EREGL	6.709	57,25	2,14
OBAMS	6,26	38,68	636,5	THYAO	6.241	297,50	2,85
YKBNK	5,96	32,00	4.514,6	ISCTR	4.796	15,54	3,60
GESAN	5,69	51,05	473,6	SASA	4.600	47,00	1,08
KCAER	5,29	47,40	392,3	YKBNK	4.515	32,00	5,96

BİST-100	2022/12	2023/12	2024/06	3 Yıl Ort	Cari
F/K Oranı	6,07	9,51	9,64	8,4%	11,59
PD/DD Oranı	1,55	1,35	1,87	1,6%	2,16
Net Kar Marjı	10,3%	12,3%	12,3%	11,6%	26,4
Aktif Karlılığı	6,1%	4,7%	4,8%	5,2%	10,3
Özsermaye Karlılığı	32,7%	22,8%	26,2%	27,2%	29,8

Endeks ve Döviz Sözleşmeleri	Gün %	Açık Pozis. (AP)	AP Değ.
F_XU0300824	1,05	367.500	8.285
F_XAUUSD0824	1,01	78.856	1.148
F_USDTRY0824	-0,41	1.076.392	-412.091
F_EURUSD0824	-0,28	26.893	-778
F_EURTRY0824	-0,98	7.414	-1.334

Ülke	Endeks	Kapanış	Gün %	Haf.%	Ay %
ABD	S&P 500	5.447	-1,4%	0,9%	-0,5%
	DOW 30	40.348	-1,2%	1,0%	3,0%
	NASDAQ	17.194	-2,3%	0,1%	-3,8%
Fransa	CAC40	7.370	-2,1%	-0,8%	-2,5%
Almanya	DAX	18.083	-2,3%	-1,2%	-1,1%
İngiltere	FTSE	8.283	-1,0%	1,2%	1,4%
Japonya	NIKKEI 225	38.126	-2,5%	0,7%	-3,8%



BİST ENDEKSLERİ DESTEK DİRENÇ - HAREKETLİ ORTALAMA - PERFORMANS TABLOSU

Endeks	Kapanış	Destekler		Pivot	Dirençler		Hareketli Ortalamalar			Performans			
		Destek 2	Destek 1		Direnç 1	Direnç 2	5 HO	20 HO	50 HO	Gün. %	Haf. %	Aylık %	Yıllık %
XU100	10.798,09	10.681,99	10.740,04	10.810,04	10.868,09	10.938,09	10.750,70	10.933,27	10.687,59	1,5%	-0,7%	4,4%	50,6%
XU050	9.543,74	9.439,44	9.491,59	9.556,97	9.609,12	9.674,50	9.489,67	9.655,30	9.450,48	1,5%	-0,6%	4,5%	49,3%
XU030	11.778,70	11.647,63	11.713,16	11.799,54	11.865,07	11.951,45	11.695,11	11.898,79	11.654,89	1,5%	-0,2%	4,7%	50,8%
XUSIN	14.611,93	14.506,36	14.559,14	14.612,20	14.664,98	14.718,04	14.596,11	14.686,99	14.476,64	1,1%	-0,8%	5,0%	28,6%
XUMAL	12.139,83	11.913,36	12.026,60	12.125,75	12.238,99	12.338,14	12.064,15	12.409,13	12.160,79	2,3%	-1,1%	3,8%	78,6%
XBANK	15.105,40	14.579,55	14.842,47	15.077,75	15.340,67	15.575,95	14.852,24	15.459,01	15.197,10	3,5%	0,7%	3,2%	138,0%

BİST 30 HİSSELERİ DESTEK DİRENÇ - HAREKETLİ ORTALAMA - PERFORMANS TABLOSU

Hisse	Kapanış	Destekler		Pivot	Dirençler		Hareketli Ortalamalar			Performans			
		Destek 2	Destek 1		Direnç 1	Direnç 2	5 HO	20 HO	50 HO	Gün. %	Haf. %	Aylık %	Yıllık %
AKBNK	63,20	61,63	62,42	63,63	64,42	65,63	63,63	66,33	65,21	2,1%	-3,6%	2,0%	143,7%
ALARK	106,80	104,27	105,53	106,77	108,03	109,27	104,76	104,98	109,94	1,9%	1,6%	3,1%	0,2%
ASELS	63,30	61,57	62,43	63,32	64,18	65,07	63,17	63,30	61,04	1,3%	-1,8%	12,5%	70,1%
ASTOR	94,10	92,30	93,20	94,30	95,20	96,30	95,46	93,30	95,58	1,3%	-2,5%	4,6%	-15,7%
BIMAS	612,00	599,33	605,67	618,33	624,67	637,33	612,90	591,31	544,22	-2,2%	-0,2%	10,8%	188,7%
BRSAN	431,25	419,25	425,25	429,00	435,00	438,75	433,05	441,95	469,32	2,7%	-6,1%	-0,4%	40,2%
DOAS	242,80	240,20	241,50	243,30	244,60	246,40	243,34	257,76	272,09	1,0%	-1,3%	-5,2%	16,9%
EKGYO	11,60	11,39	11,49	11,66	11,76	11,93	11,89	11,57	10,12	0,0%	-4,6%	24,5%	35,4%
ENKAI	47,64	46,55	47,09	47,43	47,97	48,31	46,71	43,75	41,95	2,2%	2,1%	20,3%	45,4%
EREGL	57,25	55,72	56,48	57,17	57,93	58,62	56,21	56,24	52,50	2,1%	1,1%	10,6%	42,2%
FROTO	986,50	966,83	976,67	993,33	1.003,17	1.019,83	992,30	1.044,73	1.076,25	-0,8%	-1,3%	-10,3%	12,0%
GARAN	128,60	123,27	125,93	128,57	131,23	133,87	124,40	126,54	114,07	3,9%	3,0%	16,2%	214,8%
GUBRF	170,40	157,93	164,17	169,63	175,87	181,33	164,54	157,29	152,90	4,7%	2,0%	27,3%	-45,3%
HEKTS	12,42	12,10	12,26	12,40	12,56	12,70	12,45	12,66	13,45	2,5%	-3,8%	1,9%	-60,9%
ISCTR	15,54	15,03	15,28	15,45	15,70	15,87	15,24	16,27	16,08	3,6%	-0,6%	1,7%	160,5%
KCHOL	218,50	215,97	217,23	218,97	220,23	221,97	218,26	225,32	228,79	1,6%	-0,2%	-1,8%	71,2%
KONTR	63,15	59,92	61,53	64,62	66,23	69,32	60,37	54,35	57,11	-2,0%	29,3%	31,7%	-2,0%
KOZAL	24,16	23,08	23,62	23,90	24,44	24,72	23,52	22,81	21,96	4,2%	3,4%	20,2%	-11,0%
KRDMD	30,78	29,99	30,39	30,79	31,19	31,59	30,33	31,28	30,46	1,8%	1,7%	2,4%	25,5%
OYAKC	74,75	70,52	72,63	76,87	78,98	83,22	78,08	75,15	67,30	-5,7%	-1,3%	21,5%	32,8%
PETKM	24,08	23,69	23,89	24,27	24,47	24,85	24,91	24,27	22,52	-0,2%	-5,3%	16,0%	33,2%
PGSUS	234,00	223,67	228,83	232,47	237,63	241,27	229,56	239,18	226,39	4,5%	0,6%	6,8%	39,2%
SAHOL	99,95	98,72	99,33	100,52	101,13	102,32	101,78	104,75	99,97	0,6%	-5,8%	8,3%	81,6%
SASA	47,00	45,17	46,09	46,97	47,89	48,77	45,78	44,82	45,19	1,1%	3,1%	12,8%	-27,0%
SISE	47,80	47,11	47,45	47,73	48,07	48,35	47,46	49,29	49,68	1,6%	-0,9%	-1,0%	-7,3%
TCELL	107,50	104,57	106,03	108,27	109,73	111,97	106,08	108,69	101,84	1,8%	-0,5%	8,3%	117,0%
THYAO	297,50	291,00	294,25	296,25	299,50	301,50	295,15	305,16	307,51	2,9%	-0,9%	0,6%	28,8%
TOASO	275,75	269,08	272,42	278,58	281,92	288,08	278,05	302,03	309,66	-1,5%	-2,3%	-18,6%	-1,3%
TUPRS	164,30	162,03	163,17	164,93	166,07	167,83	163,02	166,31	170,96	0,6%	1,9%	0,3%	80,7%
YKBNK	32,00	29,79	30,89	31,61	32,71	33,43	30,52	31,54	32,84	6,0%	7,3%	-1,9%	133,0%





BİST 30 HİSSELERİ TEMEL VERİLER

Hisse	Çarpanlar		Piy.Değ.(Mn USD)		Karlılık				Büyüme			Borç.	YP
	F/K	PD/DD	Cari	Son Bilanço Dönemi	Aktif Karlılık	Özser. Karlılık	FAVÖK Marjı	Net Kar Marjı	Net Satış Çeyrek	FAVÖK Çeyrek	Net Kar Çeyrek	Net Borç /FAVÖK	Net Poz. (Mn USD)
AKBNK	5,52	1,49	9.934	10.141	1,3%	12,3%	-	33,0%	1,7%	-	-17,1%	-	432
ALARK	10,08	1,01	1.404	1.761	-2,6%	-4,1%	-13,3%	-77,6%	-26,0%	-	-	-	13
ASELS	29,89	2,83	8.725	7.930	1,2%	2,0%	22,4%	9,3%	-63,5%	-61,7%	-	1,22	651
ASTOR	18,61	6,41	2.839	2.968	3,8%	5,8%	28,0%	9,9%	-27,7%	-43,4%	-63,2%	-0,54	51
BIMAS	20,47	4,45	11.232	6.795	2,9%	7,1%	4,3%	3,7%	-28,3%	-	-47,5%	1,16	-2
BRSAN	19,58	2,20	1.848	2.766	0,8%	1,8%	6,9%	2,2%	-0,5%	28,2%	-63,6%	1,12	-65
DOAS	3,16	1,03	1.615	2.148	5,3%	9,1%	13,0%	8,7%	-48,8%	-42,1%	-32,3%	-0,12	-4
EKGYO	-	0,65	1.332	1.174	0,3%	0,6%	16,4%	12,2%	-86,9%	-84,8%	-	-0,19	-
ENKAI	16,02	1,20	8.640	6.472	2,0%	2,6%	16,3%	25,7%	-13,3%	-34,3%	-32,4%	-6,47	518
EREGL	21,00	0,96	6.057	4.592	2,1%	3,4%	15,1%	11,3%	6,1%	46,5%	-29,1%	2,51	-20
FROTO	6,94	3,85	10.464	12.314	4,7%	16,0%	8,1%	7,2%	-33,2%	-38,1%	-62,6%	1,54	-1.493
GARAN	5,51	1,93	16.326	14.374	2,3%	19,2%	-	47,2%	24,2%	-	0,9%	-	849
GUBRF	-	3,93	1.720	1.647	-2,2%	-6,7%	5,4%	-6,0%	-25,1%	-66,8%	-	2,84	-159
HEKTS	-	3,86	950	1.321	-1,4%	-4,6%	-5,6%	-20,9%	-34,1%	-	-	-	24
ISCTR	5,29	1,41	11.743	8.827	0,7%	6,0%	-	39,7%	7,2%	-	-30,5%	-	-296
KCHOL	8,81	1,20	16.748	15.659	0,1%	0,4%	8,2%	0,3%	-37,3%	-56,8%	-	1,56	692
KONTR	68,64	11,70	1.241	1.454	3,9%	15,2%	13,1%	36,6%	-53,4%	-63,4%	-	9,03	-
KOZAL	131,94	3,34	2.339	2.313	-0,9%	-1,0%	27,0%	-6,2%	-2,5%	-14,9%	-	-3,31	-20
KRDMD	14,06	0,83	726	561	-1,7%	-3,1%	11,7%	-6,8%	-49,8%	-	-	-0,70	-420
OYAKC	10,94	2,96	2.817	2.338	3,1%	4,1%	23,0%	9,9%	-46,2%	-51,8%	-69,4%	-0,64	-5
PETKM	5,28	1,07	1.845	1.558	1,1%	2,3%	0,0%	5,3%	-39,6%	-	-81,4%	-	-1.050
PGSUS	6,50	2,12	3.537	2.578	-2,1%	-9,6%	6,8%	-20,1%	-6,3%	-67,3%	-	4,18	-703
SAHOL	16,91	0,84	6.346	5.515	-0,3%	-3,1%	11,9%	-3,1%	-27,5%	-42,0%	-	0,41	1.140
SASA	10,47	2,94	7.686	7.057	8,7%	20,1%	20,4%	100,5%	-46,2%	-34,1%	-20,8%	7,23	-2.444
SISE	10,35	0,93	4.426	4.391	1,0%	2,0%	7,7%	5,8%	-29,0%	32,3%	-37,4%	3,41	485
TCELL	15,30	1,65	7.149	4.617	1,3%	3,0%	46,4%	8,9%	-26,8%	-27,6%	140,0%	0,79	0
THYAO	2,48	0,80	12.410	12.737	0,8%	2,0%	10,5%	4,7%	1,1%	-29,8%	-92,6%	2,09	-8.582
TOASO	14,18	3,45	4.167	5.176	6,2%	15,5%	12,0%	5,4%	-29,4%	-36,7%	-54,1%	-0,04	0
TUPRS	6,20	1,39	9.569	10.572	0,1%	0,2%	5,7%	0,2%	-45,6%	-76,2%	-98,3%	-0,61	-16
YKBNK	4,41	1,48	8.170	8.694	1,0%	10,8%	-	20,2%	-7,9%	-	-31,1%	-	235

TEMETTÜ TAKVİMİ

Kod	Piyasa Değeri (Bin TL)	Net Kar (Bin TL)	Brüt Tem. Tutarı (Bin TL)	Tem. Dağ. Oranı	Hisse Başına Brüt Tutar	Hisse Başına Net Tutar	Tem. Verimi	Tem. Dağıtım Tarihi	Tem. Ödeme Kalan Gün	Tem. Ödeme Bilgisi
LILAK	17.322.400,00	121.042,49	180.250	80,30%	0,31	0,27	1,04%	01.08.2024	0	01.08.2024
TBORG	34.218.125,64	-661.490,00	1.100.000	106,65%	3,41	3,07	3,21%	06.08.2024	5	06.08.2024
SUWEN	7.571.200,00	16.732,88	56.000	29,23%	0,25	0,23	0,74%	12.08.2024	11	12.08.2024
SDTTR	17.661.000,00	-99.182,46	130.192	40,39%	2,24	2,02	0,74%	13.08.2024	12	Taksit : 13.08.2024
ALFAS	25.060.800,00	-396.982,39	300.000	28,87%	0,82	0,73	1,20%	14.08.2024	13	14.08.2024
ISSEN	5.347.414,57	57.964,45	25.464	10,17%	0,06	0,05	0,48%	15.08.2024	14	15.08.2024
EGPRO	15.896.529,83	216.625,30	1.459.915	289,58%	18,03	16,23	9,18%	26.08.2024	25	Avans : 13.07.2023 - 14.09.2023 - 09.01.2024 - 26.03.2024 - 26.08.2024 - 25.06.2024
MTRKS	1.803.372,00	31.220,84	20.000	20,38%	0,50	0,45	1,11%	27.08.2024	26	27.08.2024
CWENE	29.761.875,00	121.969,81	94.839	25,04%	0,77	0,69	0,32%	29.08.2024	28	29.08.2024
GWIND	17.895.600,00	208.654,02	562.000	90,13%	1,04	0,94	3,14%	29.08.2024	28	Avans : 26.12.2023 - 29.08.2024



ŞİRKETLERDEN HABERLER

NUHCM	01.08.2024 19:20 Nuh Çimento Sanayi A.Ş. Oyak Çimento Fabrikaları A.Ş. (OYAKC) Hisse Satışının Tamamlanması Haberin Devamı
SKBNK	01.08.2024 18:23 Şekerbank T.A.Ş. Sermaye Artırımı Sonucunda Esas Sözleşmenin Değiştirilmesi İçin SPK'ya Başvuru Yapılması Haberin Devamı
ADGYO	01.08.2024 18:19 Adra Gayrimenkul Yatırım Ortaklığı A.Ş. Payların Geri Alınmasına İlişkin Bildirim Haberin Devamı
AKSA	01.08.2024 17:20 Aksa Akrilik Kimya Sanayii A.Ş. Tescil İşlemlerinin Tamamlanması Haberin Devamı
INVEO	01.08.2024 16:56 Inveo Yatırım Holding Anonim Şirketi, Borsa İstanbul A.Ş., Kervan Gıda Sanayi Ve Ticaret A.Ş. Hak Kullanımı Haberin Devamı
GARFA	01.08.2024 16:56 Garanti Faktoring A.Ş., Pınar Süt Mamulleri Sanayii A.Ş., Zorlu Enerji Elektrik Üretim A.Ş., Aktif Bank Sukuk Varlık Kiralama A.Ş., Bereket Varlık Kiralama A.Ş., Zorlu Faktoring A.Ş., Merkezi Kayıt Kuruluşu A.Ş., Aztek Teknoloji Ürünleri Ticaret A.Ş., Emlak Varlık Kiralama A.Ş., Hedef Araç Kiralama Ve Servis A.Ş. Borçlanma Araçları, Yatırım Fonları ve Varant İtfâ/Kupon/Getiri/Nakdi Uzlaş Ödeme İşlemleri Haberin Devamı
VRGYO	01.08.2024 16:48 Vera Konsept Gayrimenkul Yatırım Ortaklığı A.Ş. Kar Dağıtım Politikasının Genel Kurul'ca Onaylanması Haberin Devamı
VRGYO	01.08.2024 16:43 Vera Konsept Gayrimenkul Yatırım Ortaklığı A.Ş. Kar Payı Dağıtımına İlişkin Olağan Genel Kurul Toplantı Sonucu Haberin Devamı
AYDEM	01.08.2024 16:39 Aydem Yenilenebilir Enerji A.Ş. Hak Kullanımı İşlemleri Haberin Devamı
FZLGY	01.08.2024 14:59 Fuzul Gayrimenkul Yatırım Ortaklığı A.Ş. Kar Dağıtımına İle İlgili Genel Kurul Sonucu Haberin Devamı
YIGIT	01.08.2024 12:45 Yiğit Akü Malzemeleri Nakliyat Turizm İnşaat Sanayi ve Ticaret A.Ş. Kar Payı Dağıtım İşlemlerine İlişkin Bildirim Haberin Devamı
LYDHO	01.08.2024 09:11 Lydia Holding A.Ş. Pay Alım Satım Bildirimi Haberin Devamı
ASGYO	01.08.2024 09:08 Asce Gayrimenkul Yatırım Ortaklığı A.Ş. Pay Alım Satım Bildirimi Haberin Devamı
BIST	01.08.2024 09:01 Borsa İstanbul A.Ş., Lila Kağıt Sanayi Ve Ticaret A.Ş. Hak Kullanımı Haberin Devamı
TEZOL	31.07.2024 21:16 Europap Tezol Kağıt Sanayi Ve Ticaret A.Ş. Kâr Dağıtım Kapsamında Bedelsiz Sermaye Artırımına İlişkin Yönetim Kurulu Kararı Haberin Devamı
LYDHO	31.07.2024 19:08 Lydia Holding A.Ş. İlgili KAP Şablonunun Kapatılması Hk Haberin Devamı
KOCMT	31.07.2024 19:01 Koç Metalurji A.Ş. Kar Dağıtım Politikası Haberin Devamı
SISE	31.07.2024 18:36 Türkiye Şişe ve Cam Fabrikaları A.Ş. Payların Geri Alınmasına İlişkin Bildirim Haberin Devamı
SKBNK	31.07.2024 18:30 Şekerbank T.A.Ş. Sermaye Artırımı Sonucunda Esas Sözleşmenin Değiştirilmesi Haberin Devamı
LYDHO	31.07.2024 18:23 Lydia Holding A.Ş. Pay Alım Satım Bildirimi Hk Haberin Devamı

ING Yatırım Menkul Değerler A.Ş.

Unvan : ING Yatırım Menkul Değerler A.Ş.
Adres : Reşit Paşa Mahallesi Eski Büyükdere Cad. No:8 Kat:10 34467 Sarıyer/İstanbul
E-Posta : ingyatirim@ingyatirim.com.tr
Tel : 0850 222 0 600

YASAL UYARI

Bu Bülten; bir veya daha fazla sermaye piyasası aracı veya bunları ihraç eden ortaklıklar ve kuruluşlar ile piyasa eğilimleri hakkında, belirli bir kişiye veya mali durumları, risk ve getiri tercihleri benzer nitelikteki bir gruba yönelik olmamak kaydıyla, ING Yatırım Menkul Değerler A.Ş. müşterilerine ve/veya dağıtım kanallarına yönelik olarak ING Yatırım Menkul Değerler A.Ş.'nin anlaşmalı olduğu dışarıdan hizmet sağlayıcı kuruluşlar tarafından hazırlanmakta olup, Bu Bülten içerisinde sunulan bilgi, analiz, veri ve yorumlar yatırım danışmanlığı faaliyeti kapsamında değildir. Bu Bülten; genel nitelikte yorum ve tavsiye sunulması amacıyla, sermaye piyasası araçlarının mevcut veya gelecekteki fiyat veya değerlerine ilişkin araştırmalardan veya diğer bilgilerden yararlanılarak genel yatırım tavsiyesi olarak hazırlanmaktadır. Yatırım danışmanlığı hizmeti, yetkili kuruluşlar tarafından kişilerin risk ve getiri tercihleri dikkate alınarak kişiye özel sunulmakta olup, genel yatırım tavsiyeleri ise kişiye özel olmayan yatırım stratejileri veya tavsiyeleri içermektedir. Bu sebeple, Bu Bülten içerisinde sunulan bilgi, analiz, veri ve yorumlar mali durumunuz ile risk ve getiri tercihlerinize uygun olmayabileceği gibi, sadece Bu Bülten'e dayanılarak yatırım kararı verilmesi beklentilerinize uygun sonuçlar doğurmayabilir.

